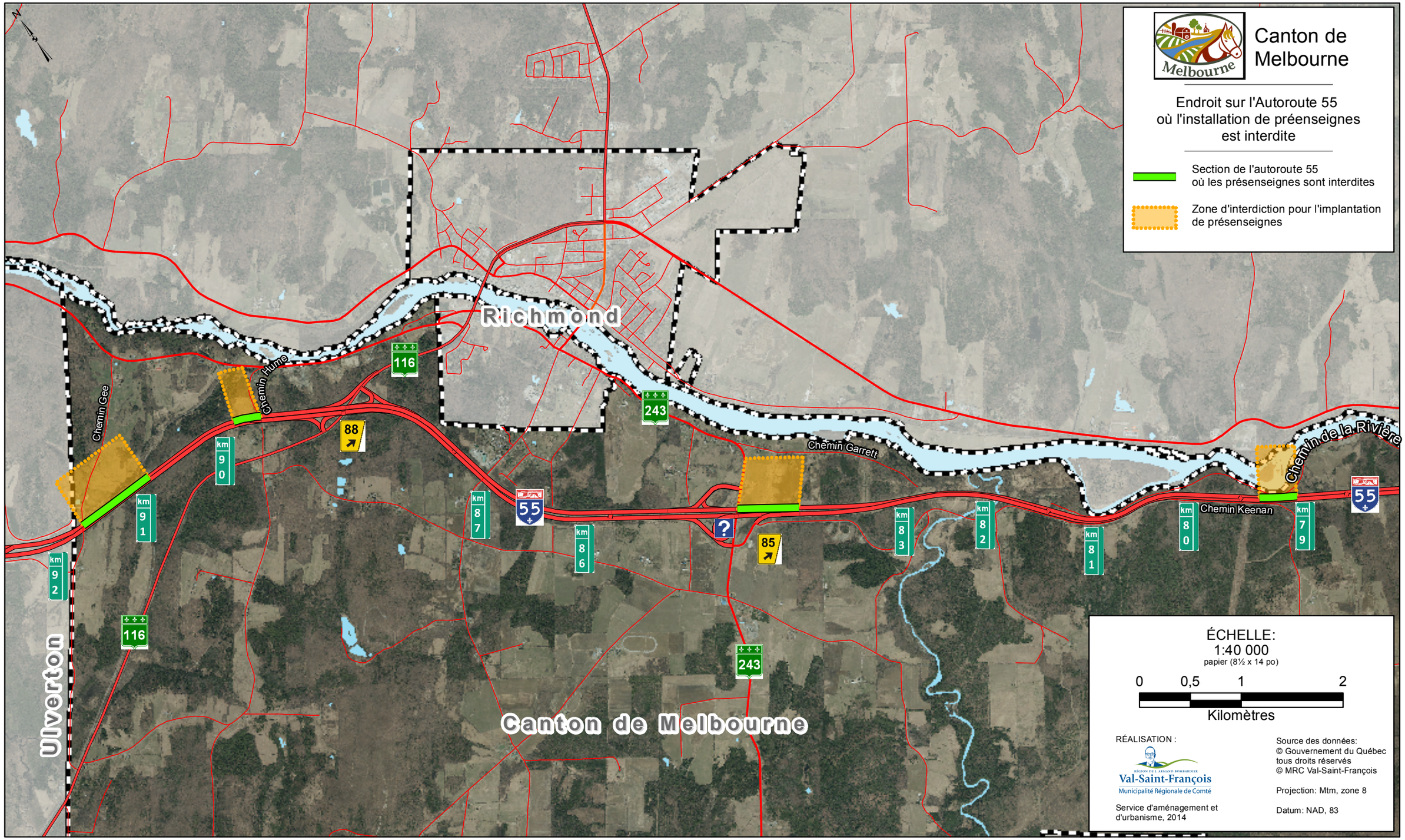
Canton de Melbourne
Endroit sur l'Autoroute 55 où l'installation de préenseignes est interdite
Section de l'autoroute 55 où les présenseignes sont interdites
Zone d'interdiction pour l'implantation de présenseignes
Richmond
Ulverton
Canton de Melbourne
Chemin Gee
Chemin Hume
Chemin Garrett
Chemin Keenan
Chemin de la Rivière
116
243
55
88
85
?
km 92
km 91
km 90
km 87
km 86
km 83
km 82
km 81
km 80
km 79
ÉCHELLE:
1:40 000
papier (8½ x 14 po)
0 0,5 1 2
Kilomètres
RÉALISATION :
Val-Saint-François
Municipalité Régionale de Comté
Service d'aménagement et d'urbanisme, 2014
Source des données:
© Gouvernement du Québec tous droits réservés
© MRC Val-Saint-François
Projection: Mtm, zone 8
Datum: NAD, 83